



**TITOLO** Il sonno della ragione genera mostri

**AUTORI** Manuel Porcari & Gabriele Gemma

**PRODUTTORE** Irene Spizzica

**GENERE** Thriller/horror

**FORMAT** Serie TV

**EPISODI** 9

**DURATA** 20 min

# Sinossi

La quiete della pacata città di Lucca viene infranta dall'apparizione di un singolare serial killer che lascia i ritratti delle proprie vittime in giro per la città.





# PERSONAGGI

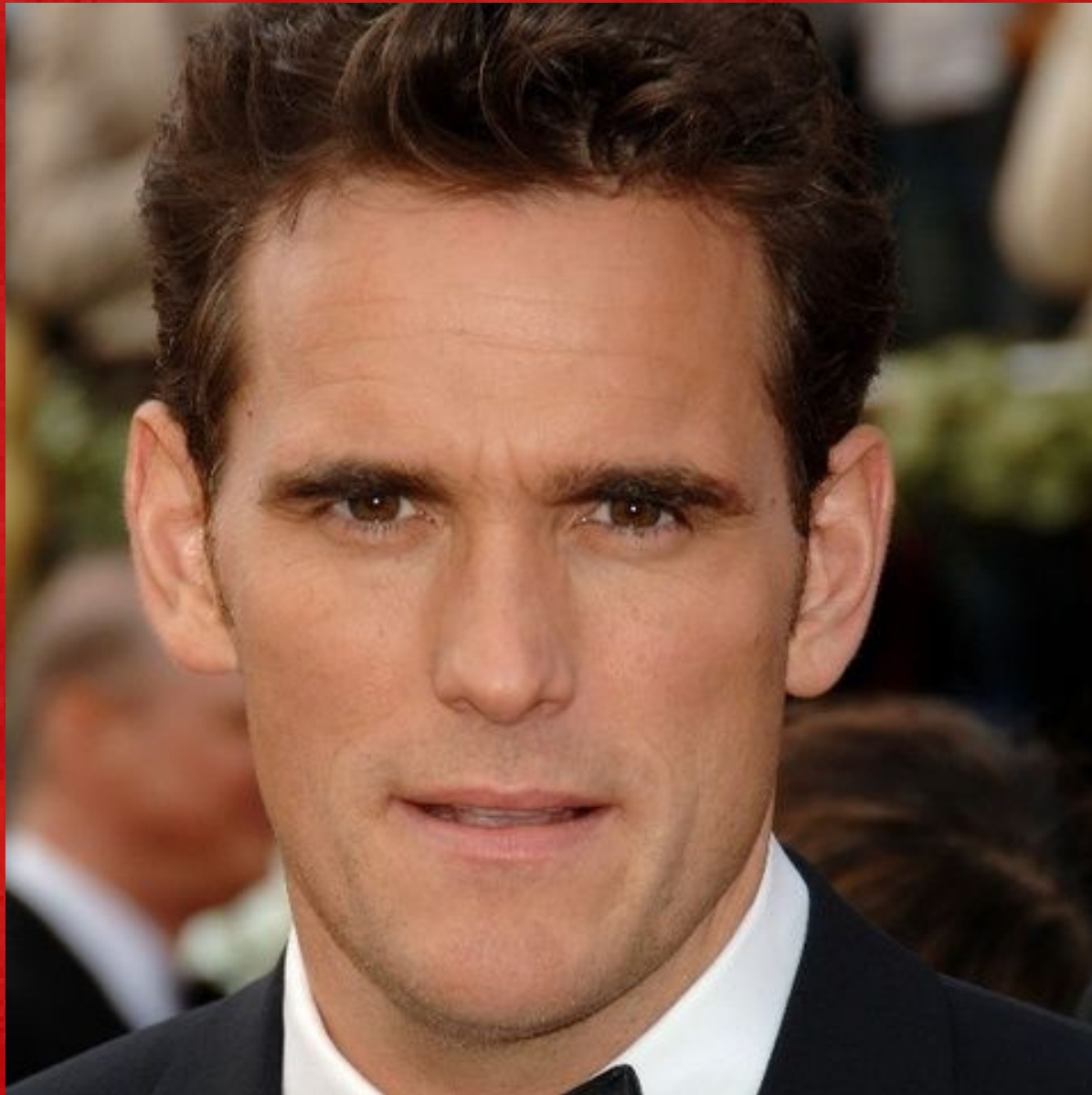

**MICHELE:** è il protagonista della storia, tutto il racconto si articola intorno a lui. Adora l'arte, quella pittorica, nella sua infanzia difficile è stata l'unica via di uscita dalla gabbia in cui era recluso.

Da questa cella ne esce deviato. La vita gli ha sempre ridotto le giornate alla solitudine e all'emarginazione da parte di tutti. Il risultato di ciò è un singolare serial killer che necessita di essere apprezzato e notato da qualcuno.



**STEFANIA:** la madre di Michele, la ragione più profonda del mostro che è diventato il protagonista. Anche lei artista, senza alcun successo se non nei pub, ma per il vino. Non si è mai occupata del figlio e una volta che il marito se ne è andato di casa ha continuato a non farlo pur fingendo di provarci.



**MATILDE:** lei è l'imprevisto nella vita di Michele, è quello di cui il ragazzo ha sempre avuto bisogno: qualcuno che lo noti, che lo faccia sentire apprezzato con una parola, con un gesto. Michele crede di trovare in lei quello che cercava nella madre.



**IL PROFESSOR GIUSTI:** guida Michele alla scoperta dell'arte, apparentemente è una figura positiva che sembra voler accudire il bambino come fosse il genitore che non ha mai avuto. Non è così, è subdolo e dietro le sue intenzioni benevole, dietro una carezza, una parola, si nasconde una macabra vena perversa .



**NONNI:** tipici nonni di campagna. La loro mente è indirizzata alla praticità e alla primordialità della vita regolata da leggi molto semplici: vita e morte. La madre di Michele lo spedisce da loro per proteggerlo e farlo crescere, in realtà voleva semplicemente sbarazzarsi del bambino.



# ARENA

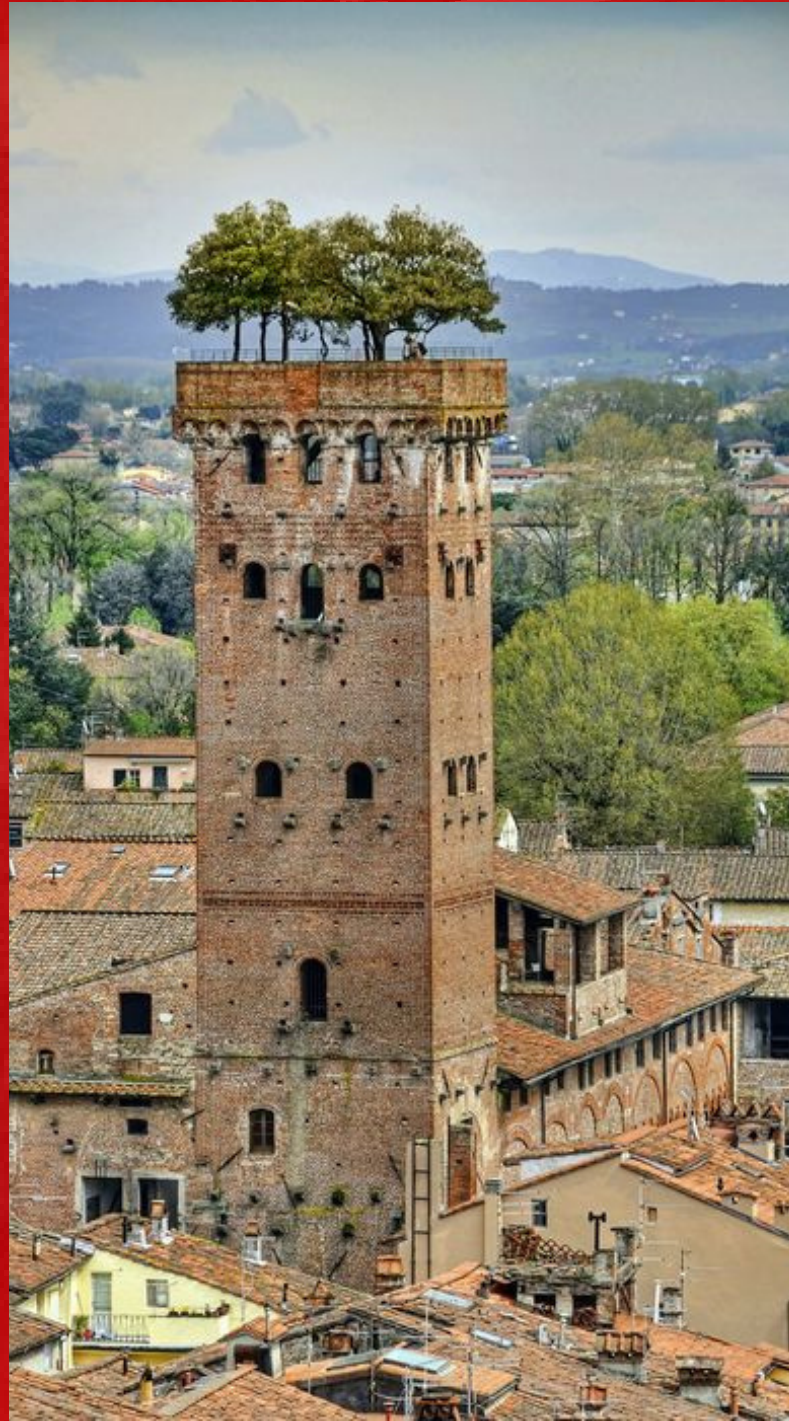

LUCCA: È la città dove si svolge il presente e il recente passato della storia. Michele si trasferisce qui dopo l'omicidio dei suoi nonni. Qui si concentra tutta la sua attività da killer grazie alle numerose mostre d'arte che offre periodicamente la città. L'anima pacata e docile di Lucca è lo sfondo perfetto nel quale un killer come Michele può mimetizzarsi.

**LA CASA DEI NONNI:** qui Michele viene mandato dalla madre per crescere ed essere protetto, ma si rivela essere un territorio pieno di insidie negative tanto che sarà il luogo del suo primo omicidio.





# Potenziale Produttivo

Le serie tv sui serial killer, analogamente all'interesse del pubblico, sono sempre in aumento. In Italia non siamo esenti da questo fenomeno sia di interesse ma anche di fatti, L'Osservatorio di psicopatologia forense dell'Università "La Sapienza" di Roma, in uno studio ha individuato, 31 serial killer che potrebbero sempre essere ancora attivi in Italia, i registi si sono informati su questi e stanno facendo uno studio di caratterizzazione del personaggio, se il progetto entrerà in porto si massimizzerà questa ricerca attraverso consulti di psichiatri e di criminologi.

Per giungere al connubio serial killer e artista si è letto un saggio scritto da un criminologo che illustra qual è il percorso mentale delle due figure e fa notare la loro compatibilità.

Anche l'interesse nei confronti di artisti tormentati è anch'esso in costante aumento, in special modo dopo quello che sta accadendo ai quadri di Van Gogh e altri artisti a causa delle proteste ambientali, si è giunti alla conclusione che...



# Target

...Il progetto presenta un principio di singolarità che permetterebbe di raggiungere spettatori di più target: amanti dell'arte, amanti del crime, gli affascinati dalla psicologia e chi la studia, adolescenti e adulti e raggiungeremmo canali internazionali dato che il thriller/horror è un genere universalmente affascinante.





# Potenziale Distributivo

C'è una selezione di festival che trattano di serie TV che si è deciso di val: “New York No Limits Film Series”, “realist web fest”, “Asian Film Festival”, “Berlinale Series Market”, “Pilot Festival”, “Breaking – TV Film Festival”, “Il Festival delle Serie TV” e “Mia Market”. Le piattaforme che hanno maggiori prodotti con protagonisti serial killer sono “Netflix”, “prime video”, “Now”, “Chili”, “Tim Vision”, “Rakuten TV” e “Lionsgate+”.

# CONTATTI

**Produttrice**

**Irene Spizzica**

**3341603747**

**irenespiz@gmail.com**

**Registi**

**Manuel Porcari**

**porcarimanuel01@gmail.com**

**Gabriele Gemma**

**gabriele.gemma.act@gmail.com**