

# AUTOSTONIE

Rimboschimento *di comunità*

# Chi siamo

**Associazione di promozione sociale** che si occupa di **afforestazione, rimboschimento** e creazione di nuove aree verdi pubbliche o private partendo da quelli che chiamiamo **"vivai casalinghi e di comunità"**.

Promuoviamo la cultura ambientalista attraverso **attività di vivaismo, acquisto di terreni per il rimboschimento, escursionismo mirato al riconoscimento della flora locale, alla tutela e protezione dei beni paesaggistici.**



# I nostri obiettivi

- Far crescere e monitorare la **rete di vivai casalinghi**.
- Creare **vivai di quartiere e comunali** per coinvolgere la comunità nella propagazione e cura delle piante forestali.
- **Acquistare terreni** per avviare progetti di **rimboschimento, afforestazione e rigenerazione verde urbana**.



# Crowdfunding

## Obiettivi di campagna:

- Piantumazione di **un'area boschiva** caratterizzata dalla presenza di specie arboree e arbustive autoctone tipiche del territorio pugliese **nell'area periurbana di Bari.**



# Cosa finanzia?

- 70%** • **Acquisto di un terreno**, passaggio di proprietà, tasse e adempimenti di legge
- 10%** • **Acquisto delle attrezzature** necessarie alla piantumazione: trivelle, vanghe, zappe, servizi di aratura e falcio, ecc.
- 6%** • Predisposizione di un **impianto di irrigazione**: allaccio alla rete idrica o cisterne per la raccolta di acqua piovana predisponendo un impianto a caduta
- 2%** • **Pulizia da rifiuti e bonifica** del terreno
- 2%** • Predisposizione di un **percorso didattico per bambini e ragazzi con cartelli e sentieri**
- 10%** • **Marketing, comunicazione** e altro necessario alla buona riuscita del progetto > **tutte le info a breve su [www.autoctoni.it](http://www.autoctoni.it)**



# Acquisto di un terreno

## Caratteristiche:

- **minimo un ettaro** di estensione
- agricolo, seminativo o **in stato di abbandono**
- no coltivazioni pre esistenti

## Plus:

- **allaccio idrico** o pozzo artesiano
- presenza di macchia o quercete
- destinato a verde pubblico

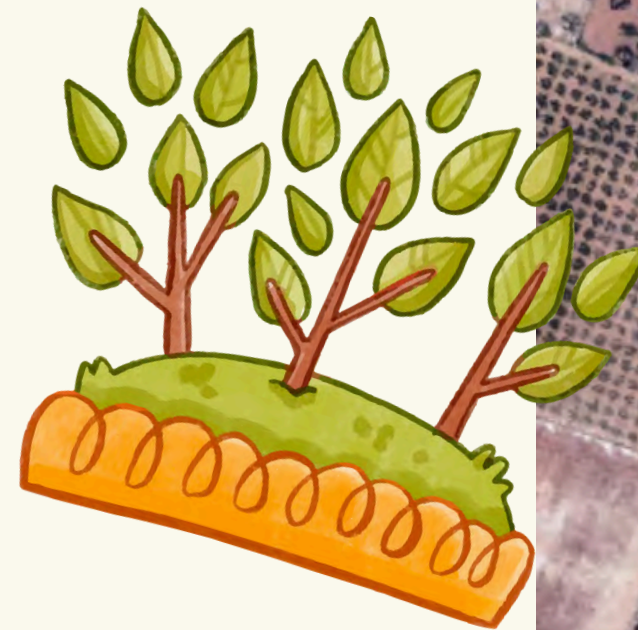

# Dove lo cerchiamo?

Principalmente a **Bari**, ma abbiamo selezionato un'area di ricerca più estesa che comprende i comuni della città metropolitana: **Adelfia, Bitetto, Bitritto, Capurso, Cellamare, Modugno, Triggiano e Valenzano.**

Una zona popolosa, **fortemente cementificata** e caratterizzata da agricoltura intensiva all'interno della quale le poche aree verdi già presenti sono rappresentate per lo più da macchia mediterranea, piccole pinete e lame.





**Non sarebbe bello?**





# Abbiamo bisogno del tuo aiuto!

Forse penserai che siamo pazzi a sognare tutto ciò, ma noi ci crediamo veramente.

Sappiamo però che senza l'aiuto di chi, come te, ha a cuore l'ambiente e il futuro della nostra città, questo progetto non potrà realizzarsi.

**Saranno i nostri figli e nipoti a vedere i frutti di questo progetto. Abbiamo il dovere di ispirarli a realizzare qualcosa di grande con noi e dopo di noi.**



# Abbiamo bisogno del tuo aiuto!

Nei nostri vivai sono presenti oltre 700 tra alberi e arbusti pronti per essere messi a dimora in un bosco di comunità!

Per assicurarci che il nuovo bosco sia un ecosistema ricco di biodiversità attingeremo anche ai vivai forestali dell'ARIF.

**Per realizzare il progetto**

**IL GOAL DI CAMPAGNA È 50MILA EURO**

**ma se andremo in overfunding e raggiungeremo una cifra più alta avremo un bosco più grande, più ricco e più vicino alla città di Bari!**

**Adesso è il momento giusto!**

# Abbiamo bisogno del tuo aiuto!

*Non è utopia, qualcuno lo ha già fatto!*



**clicca sull'immagine  
e guarda il video**

**La sfida di Giancarlo: a 86 anni compra un terreno edificabile e ci pianta 11mila alberi**

**UN PICCOLO GESTO PER TE**

***Un grande gesto per l'ambiente!***

**PER DONARE COME PRIVATO O COME AZIENDA**

**Effettua un bonifico dell'importo che vuoi donare**

Intestatario: **AUTOCTONI - Rimboschimento di comunità APS ETS**

**CF: 93540040727**

**IBAN: IT11E0501804000000020000009**

Causale: **DONAZIONE - [NOME O RAGIONE SOCIALE]**

---



**Se fosse solo l'inizio di un grande cambiamento  
che parte dal basso?**



# AUTOSTONE

**Rimboschimento** *di comunità*